GRÈBE ESCLAVON

Horned Grebe

Podiceps auritus

- NICHEUR MIGRATEUR RARE
- AIRE : EN CONTRACTION
- EFFECTIFS : EN DIMINUTION

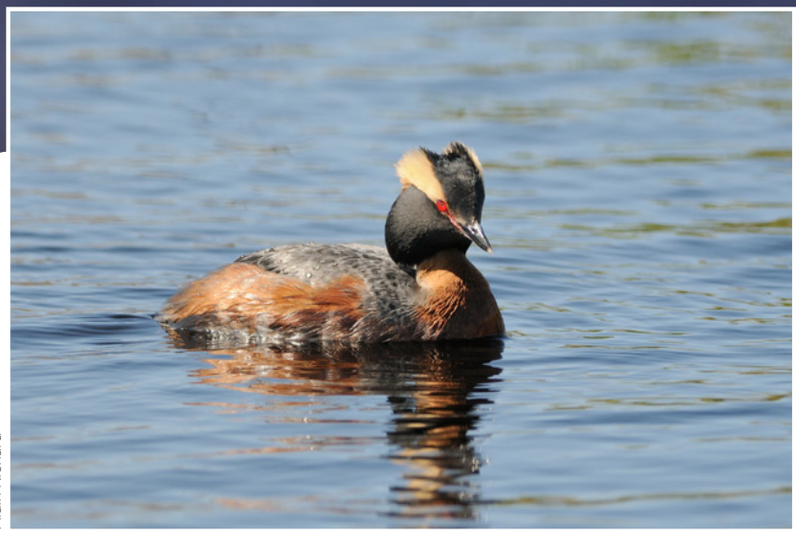

Alain Richard

La seule population de Grèbes esclavons établie dans l'est de l'Amérique du Nord se trouve aux îles de la Madeleine, où elle niche depuis plus de 100 ans. Hélas, la survie de l'espèce suscite plus que jamais de vives inquiétudes en raison de la baisse marquée de ses effectifs. Ailleurs, cet oiseau se reproduit en Eurasie et dans le quadrant nord-ouest de l'Amérique du Nord, principalement au Canada, où plus de 90 % de la population nord-américaine se concentre (Environnement Canada, 2015i).

RÉPARTITION ET EFFECTIFS

L'archipel madelinot est la seule région où le Grèbe esclavon a été confirmé nicheur durant la campagne du deuxième atlas. Cependant, la présence de l'espèce y est plutôt localisée, les indices recueillis provenant de quelques étangs seulement : un situé sur l'île du Cap aux Meules (Fatima), les autres dans la partie nord-est de l'archipel, soit à la pointe de l'Est et dans la réserve écologique de l'Île-Brion. Les données les plus récentes, issues d'un inventaire conduit en 2014, font état d'un total de sept nids seulement, répartis sur cinq étangs (SCF, donn. inéd.). L'Abitibi constitue la seule autre région où des atlasseurs ont obtenu des indices de nidification; tous proviennent de la même parcelle et découlent de l'observation, en 2013, de deux individus sur un étang de la mine East Sullivan.

Aux îles de la Madeleine, le Grèbe esclavon s'installe habituellement sur de petits étangs d'eau douce ou saumâtre caractérisés par la présence de zones d'eau libre et de végétation émergente pouvant servir à construire et ancrer son nid, en plus de le dérober à la vue des prédateurs. Les étangs propices à la reproduction sont répartis à l'intérieur des vastes milieux dunaires.

SITUATION

La répartition du Grèbe esclavon dans le Québec méridional montre peu de changement depuis l'époque du premier atlas, se limitant toujours, pour l'essentiel, aux îles de la Madeleine. On constate toutefois que l'espèce a déserté trois parcelles : elle est maintenant absente des étangs de la dune du Sud et de ceux de la dune du Nord, entre l'île aux Loups et La Grosse Île. Même si la nidification d'un couple à Fatima permet d'entretenir l'espoir que l'espèce se maintienne dans la partie centrale de l'archipel, la situation est inquiétante. En effet, jusqu'à 25 couples nicheurs étaient dénombrés annuellement aux « Îles » entre les années 1993 et 2000, soit plus de trois fois le nombre rapporté en 2014. L'effectif réduit de la population la rend très vulnérable à diverses menaces : perte d'habitat, dérangement humain, prédation, compétition interspécifique (avec le Grèbe à bec bigarré) ou déversements d'hydrocarbures en mer sur l'aire d'hivernage. La conjoncture est d'autant plus périlleuse que la population madelinienne montre des caractéristiques génétiques particulières (Boulet *et al.*, 2005).

Par le passé, le Grèbe esclavon a niché de façon sporadique en dehors de l'archipel madelinot, notamment à Anticosti (1917), au lac Sainte-Anne sur la Côte-Nord (1959) et à Valcartier (1960-1964) (Shaffer *et al.*, 1994). Il n'est donc pas tout à fait étonnant qu'il ait été signalé en Abitibi durant la campagne du présent atlas, ni qu'un couple se soit reproduit dans un étang d'épuration au Témiscamingue en 2015 (eBird). Dans ce dernier cas, comme dans d'autres peut-être, il pourrait s'agir d'individus de l'Ouest s'étant déplacés en raison d'un épisode de sécheresse dans les Prairies canadiennes.

Le COSEPAC (2009a) a attribué à la population du Grèbe esclavon des îles de la Madeleine le statut *en voie de disparition*. Malheureusement, pour le moment, rien n'indique qu'on puisse intervenir efficacement afin d'assurer sa survie à long terme.

François Shaffer

FICHE TECHNIQUE

	1984-1989	2010-2014
NIDIFICATION POSSIBLE	0	1
NIDIFICATION PROBABLE	3	0
NIDIFICATION CONFIRMÉE	3	5
PARCELLES AVEC OBSERVATION	**6**	**6**
PROPORTION DES PARCELLES VISITÉES	**0,2 %**	**0,1 %**

POINTS D'ÉCOUTE (NOMBRE)	S.O.	1
POINTS D'ÉCOUTE (ÉLÉVATION EN MÈTRES)	S.O.	1-1

INDICES DE NIDIFICATION

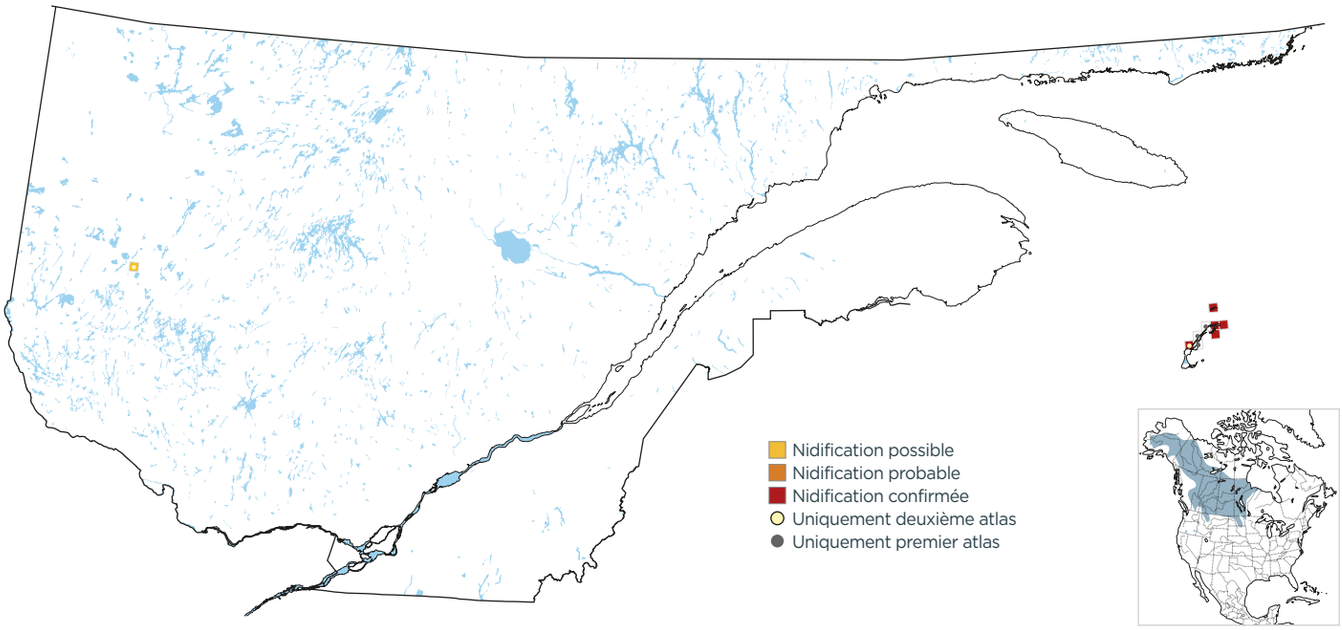

DOMAINES BIOCLIMATIQUES (parcelles avec observation; %)

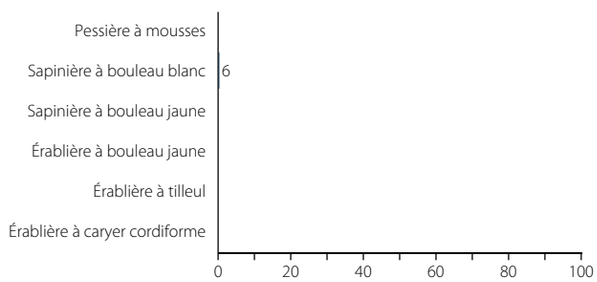

INDICES DE NIDIFICATION (meilleur indice par parcelle; %)

Alain Richard

Tout indique que le Grèbe esclavon niche uniquement – et en très petit nombre – aux îles de la Madeleine, sur des étangs comme celui-ci, à la pointe de l'Est.