GRÈBE JOUGRIS
Red-necked Grebe
Podiceps grisegena

- NICHEUR MIGRATEUR RARE
- AIRE: EN EXTENSION
- EFFECTIFS: EN AUGMENTATION

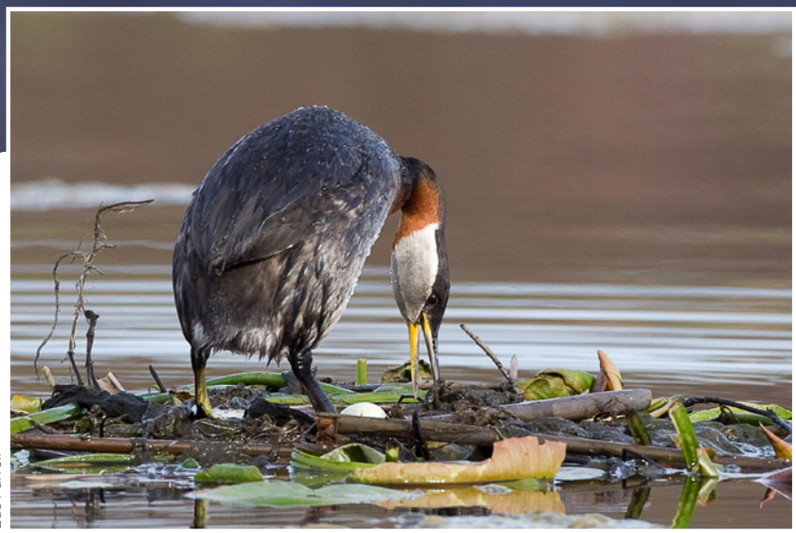

Luc Farrell

Au Québec, les observateurs qui connaissent bien le Grèbe jougris l'ont surtout croisé au printemps et à l'automne, alors qu'il transite sur le Saint-Laurent, les lacs et les rivières. C'est qu'il faut se rendre en Abitibi – et savoir où aller en particulier – pour avoir la chance de l'observer dans son aire de nidification. Autrement, la majorité de la population nord-américaine se reproduit dans l'ouest du Canada et en Alaska, ainsi que dans certains États frontaliers des Grandes Plaines. Ce grèbe niche également dans le nord de l'Eurasie.

RÉPARTITION ET EFFECTIFS

Au Québec, pendant la nidification, peu d'espèces ont une répartition aussi localisée que le Grèbe jougris, ce qu'atteste la carte ci-contre, qui affiche seulement cinq parcelles colorées. Celles-ci sont toutes situées dans les Basses-terres de l'Abitibi. C'est à Rouyn-Noranda que l'on trouve la presque totalité de la population québécoise de ce grèbe, sur une dizaine de lacs dont le plus important est le lac Osisko (Gagnon *et al.*, 2012). En 2013, pas moins de 32 couples ont été dénombrés sur ce territoire (Gagnon et Vander Haeghe, 2014). En 2010, un couple a également été observé dans le secteur de Val-d'Or, en train de construire un nid dans un bassin d'un parc à résidus de la mine East-Sullivan; il s'agirait du cas de nidification le plus à l'est en Amérique du Nord (même si aucun œuf n'a alors été pondu). Enfin, l'observation d'une danse nuptiale effectuée par deux individus sur un lac marécageux du Témiscamingue le 9 mai 2011 constitue l'indice de nidification le plus méridional obtenu durant la campagne du présent atlas; à cette date et à cet endroit, cependant, le couple était peut-être simplement de passage.

Le Grèbe jougris niche surtout sur les lacs d'eau douce où on trouve une végétation émergente importante, qu'il utilise pour construire son nid flottant. Les plans d'eau où il s'est reproduit au Québec présentent en général des caractéristiques communes: ils sont alcalins et eutrophes (riches en matière nutritives). La pollution organique de certains lacs aurait d'ailleurs contribué à l'établissement de l'espèce en Abitibi (Lapointe, 1995).

SITUATION

Le Grèbe jougris se reproduit avec succès au Québec depuis le début des années 1980, uniquement dans quelques lacs de la région de Rouyn-Noranda. Grâce à un inventaire systématique réalisé sur le territoire de cette municipalité, trois nouveaux sites de nidification ont été découverts en 2010 et 2011: sur les lacs Monastesse, Bouzan et du Sénateur (Gagnon *et al.*, 2012). À l'époque du premier atlas, l'espèce avait été rapportée plus loin au nord que cette fois-ci, jusqu'autour de Matagami et dans le secteur de Chapais. Cependant, il s'est avéré depuis que la confirmation de nidification qui avait été rapportée au premier endroit ne concernait en fait que la présence d'un adulte (L. Imbeau, comm. pers.).

Le nombre de Grèbes jougris qui nichent au Québec ne représente qu'une infime partie des effectifs canadiens. La majorité des individus observés en migration au Québec se reproduisent en fait dans les provinces des Prairies et hivernent sur la côte atlantique. À l'échelle nord-américaine, les données BBS indiquent que la tendance des populations serait à la baisse pour la période 1970-2014, mais la précision du corpus reste insuffisante pour en dire plus. Du côté ontarien, où l'espèce est peu commune mais largement distribuée, la situation n'apparaît pas inquiétante puisque la probabilité d'observation a plus que doublé d'un atlas à l'autre (Harris, 2010). Elle l'est davantage chez nous, où les faibles effectifs de ce grèbe se concentrent pour l'essentiel autour d'une seule localité.

Samuel Denault

FICHE TECHNIQUE

	1984-1989	2010-2014
NIDIFICATION POSSIBLE	0	0
NIDIFICATION PROBABLE	5	2
NIDIFICATION CONFIRMÉE	2	3
PARCELLES AVEC OBSERVATION	**7**	**5**
PROPORTION DES PARCELLES VISITÉES	**0,3%**	**0,1%**
POINTS D'ÉCOUTE (NOMBRE)	S.O.	0
POINTS D'ÉCOUTE (ÉLÉVATION EN MÈTRES)	S.O.	-

INDICES DE NIDIFICATION

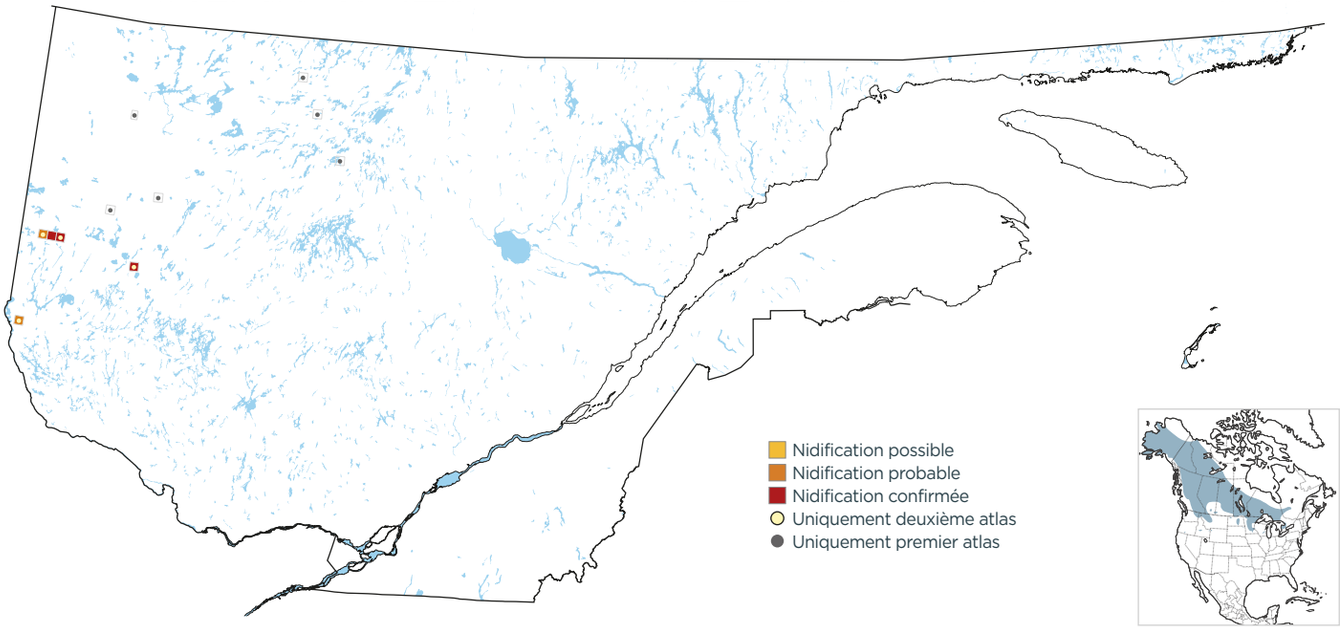

DOMAINES BIOCLIMATIQUES (parcelles avec observation; %)

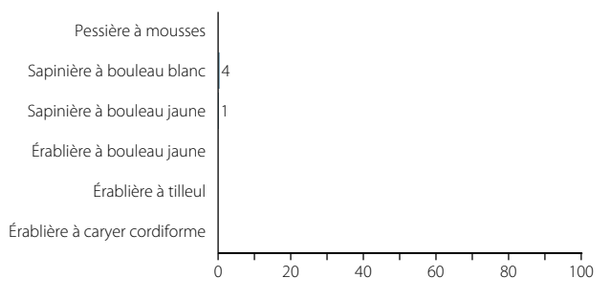

INDICES DE NIDIFICATION (meilleur indice par parcelle; %)

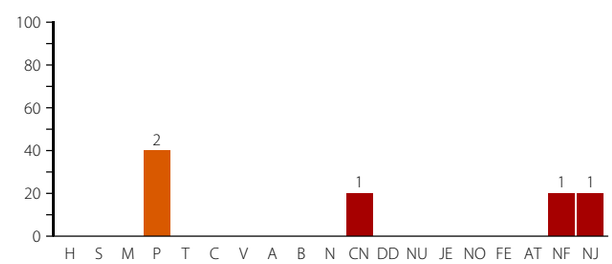

Raymond Ladurantaye

Il faut se rendre en Abitibi pour voir le Grèbe jougris en période de nidification. Le lac Osisko, d'où cette photo provient, est réputé à cet égard.