MOUETTE RIEUSE
Black-headed Gull
Chroicocephalus ridibundus

- NICHEUR MIGRATEUR RARE
- AIRE : EN CONTRACTION ?
- EFFECTIFS : EN AUGMENTATION ?

Alain Richard

La Mouette rieuse est une espèce de l'Ancien Monde qui a commencé à coloniser la côte est de l'Amérique du Nord dans la seconde moitié du XXe siècle. C'est à Terre-Neuve, en 1977, qu'elle s'est établie pour la première fois. Cinq ans plus tard, les premières couvées ont été découvertes aux îles de la Madeleine (Aubry, 1984). L'espèce niche maintenant régulièrement à ces deux endroits, les deux seuls où elle le fait annuellement sur le continent américain (B. Mactavish, comm. pers.). Ailleurs, elle se reproduit au Groenland, en Islande et d'un bout à l'autre de l'Eurasie.

RÉPARTITION ET EFFECTIFS

Au Québec, durant la campagne du présent atlas, la Mouette rieuse a niché exclusivement aux îles de la Madeleine. Des observations ont été faites dans cinq parcelles, dont trois où la reproduction a pu être confirmée. En 2012, pas moins de 15 nids ont été dénombrés dans la parcelle recouvrant presque en totalité la réserve nationale de faune de la Pointe-de-l'Est. Ceux-ci formaient une petite colonie située sur un étang d'eau douce (SCF, donn. inéd.). Au même moment, on pouvait observer un couple nicheur à l'étang de la Martinique, dans la baie du Havre aux Basques.

La Mouette rieuse fait preuve d'une certaine flexibilité en matière d'habitat. Dans la colonie de la pointe de l'Est, le milieu dunaire abrite un ensemble d'étangs d'eau douce ou saumâtre abondamment pourvus de végétation émergente. En revanche, dans les deux parcelles situées le long de la baie du Havre aux Basques, l'espèce tire plutôt profit des vastes marais saumâtres parsemés de nombreux îlots couverts d'herbes basses.

SITUATION

Si l'on se fie aux observations récoltées par les atlasseurs, la Mouette rieuse n'a pas pris d'expansion depuis l'époque du premier atlas, bien au contraire. Des preuves de sa nidification avaient alors été obtenues aux îles de la Madeleine, mais également dans l'archipel de Mingan (où des jeunes encore incapables de voler avaient été observés). Cette fois-ci par contre, l'espèce était totalement absente de la Minganie. Elle a cependant accru sa présence dans l'archipel madelinot. De fait, le nombre d'individus présents aux « Îles » semble bel et bien en croissance : tandis que dans les années 1980 le maximum d'oiseaux tournait autour de 20, les inventaires réalisés depuis les années 2000 ont rapporté jusqu'à 35 individus simultanément (à la pointe de l'Est, en 2007; Rail, 2009). Les îles de la Madeleine demeurent par conséquent le meilleur endroit au Québec – si ce n'est le seul – pour observer à coup sûr la Mouette rieuse en période de reproduction.

En réaction à la prédation de leurs nichées par le renard, les Mouettes rieuses madeliniennes ont changé l'emplacement de leurs colonies à plusieurs reprises au fil du temps. Alors que durant de nombreuses années (notamment à l'époque du premier atlas) l'espèce nichait uniquement dans le havre aux Basques, depuis le début des années 2000 elle fréquente surtout la pointe de l'Est, où les colonies sont mouvantes; au moment d'écrire ces lignes, celles-ci avaient changé d'emplacement à au moins trois reprises. Il est à noter que les nids de la pointe de l'Est ne sont pas implantés sur des îlots, comme c'est le cas dans le havre aux Basques; ils ont plutôt la particularité d'être aménagés directement au-dessus de l'eau. L'espèce les construit dans des étangs couverts d'une végétation émergente dense, là où la profondeur atteint plusieurs centimètres. À cette fin, elle empile une quantité impressionnante de matériaux, surtout des tiges du Scirpe des étangs. Ainsi isolées de la berge, ses couvées se trouvent davantage à l'abri des prédateurs terrestres.

François Shaffer

FICHE TECHNIQUE

	1984-1989	2010-2014
NIDIFICATION POSSIBLE	4	2
NIDIFICATION PROBABLE	0	0
NIDIFICATION CONFIRMÉE	2	3
PARCELLES AVEC OBSERVATION	**6**	**5**
PROPORTION DES PARCELLES VISITÉES	**0,2 %**	**0,1 %**

POINTS D'ÉCOUTE (NOMBRE)	S.O.	1
POINTS D'ÉCOUTE (ÉLÉVATION EN MÈTRES)	S.O.	1-1

INDICES DE NIDIFICATION

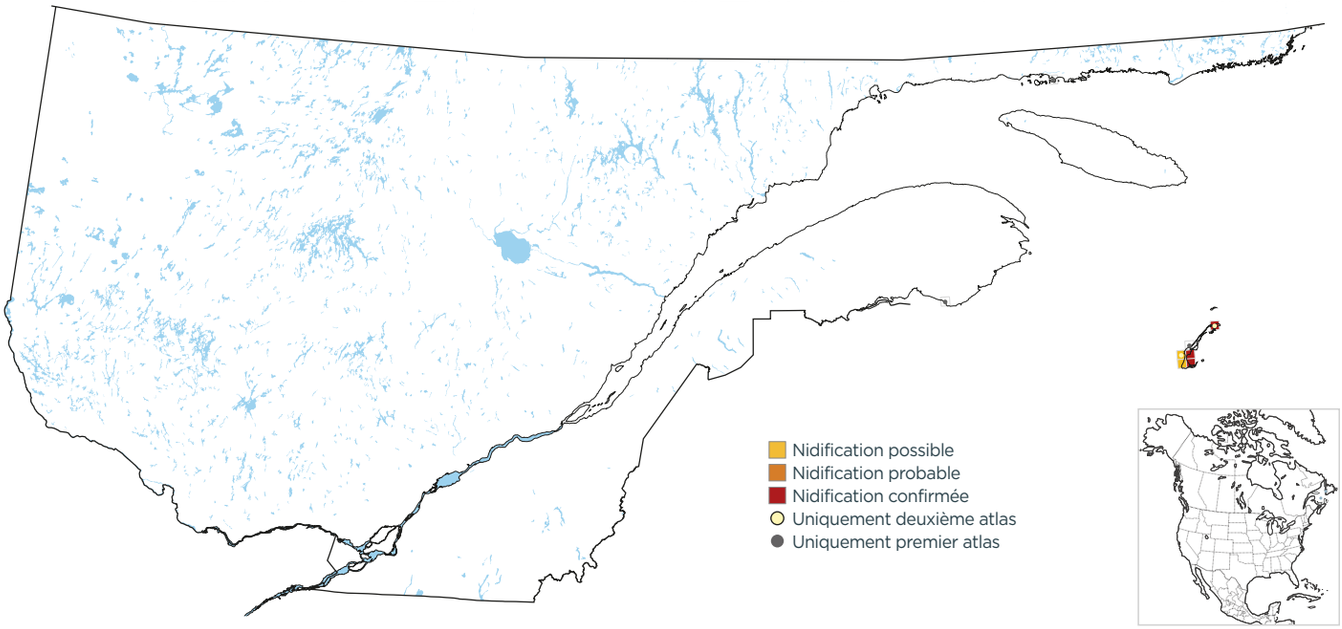

DOMAINES BIOCLIMATIQUES (parcelles avec observation; %)

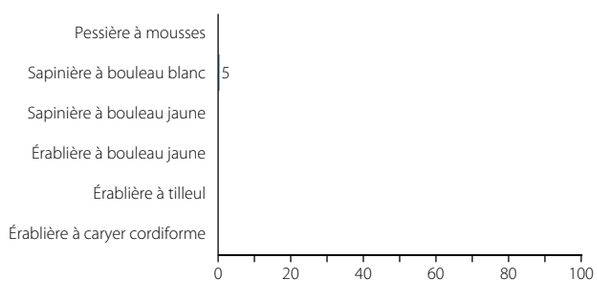

INDICES DE NIDIFICATION (meilleur indice par parcelle; %)

Alain Richard

L'archipel madelinot est l'une des deux seules régions où niche la Mouette rieuse en Amérique du Nord. On y trouve plus d'individus qu'à l'époque du premier atlas.