CHOUETTE LAPONE

Great Gray Owl
Strix nebulosa

- NICHEUR RÉSIDENT RARE
- AIRE: ÉVOLUTION INCONNUE
- EFFECTIFS: TENDANCE INCONNUE

Luc Farrell

La Chouette lapone est surtout connue des observateurs pour ses incursions hivernales – irrégulières et d'ampleur variable – dans les régions habitées du sud du Québec. On sait moins par contre qu'elle niche chez nous, où elle atteint la limite orientale de son aire de reproduction en Amérique du Nord. Sur notre continent, ce gros hibou se reproduit dans la Plaine hudsonienne, la portion nord des Forêts septentrionales, la Taïga et les Montagnes boisées du Nord-Ouest. Par ailleurs et comme son nom l'indique, il se rencontre aussi dans le nord de l'Eurasie.

RÉPARTITION ET EFFECTIFS

À l'échelle du Québec méridional, la Chouette lapone niche essentiellement dans les Basses-terres de l'Abitibi et les Hautes-terres de Mistassini. Les tourbières occupent une partie importante de ces provinces naturelles, ce qui pourrait y expliquer la présence de l'espèce. La Chouette lapone est en effet reconnue pour fréquenter ces milieux ainsi que d'autres habitats ouverts et humides, même si elle niche fréquemment en forêt dans la portion méridionale de son aire (Bull et Duncan, 1993; Morneau, 1995a). Le seul nid découvert pendant les travaux du présent atlas l'a été dans une zone de coupe partielle (non loin d'une tourbière), à 80 km à l'ouest de Matagami. Les trois autres nidifications confirmées sont associées à l'observation de jeunes en duvet (hors du nid). Deux d'entre elles ont été décrites: la première provient d'une jeune forêt de Peupliers faux-trembles à Beaucanton, au nord de La Sarre, et l'autre d'une zone de coupe forestière près d'une tourbière, tout juste au sud de Val-D'Or.

SITUATION

Détectée dans seulement six parcelles à l'époque du premier atlas, la Chouette lapone donne l'impression d'avoir connu une progression notable puisqu'elle a été repérée dans 25 parcelles durant la campagne du présent atlas. Or il est plus probable que ce changement soit lié au meilleur effort de prospection consenti dans les Basses-terres de l'Abitibi (et ailleurs en forêt boréale) qu'à une augmentation réelle des effectifs. Hélas, on ne dispose d'aucune donnée qui permette de déterminer l'évolution de la situation de ce strigidé au Québec, en partie parce qu'il est difficile à détecter en période de nidification. De fait, cette espèce ne répond guère à la diffusion de son cri (Johnson, 2010) et est rarement trouvée dans un même secteur d'une année à l'autre.

FICHE TECHNIQUE

	1984-1989	2010-2014
NIDIFICATION POSSIBLE	3	20
NIDIFICATION PROBABLE	1	1
NIDIFICATION CONFIRMÉE	2	4
PARCELLES AVEC OBSERVATION	**6**	**25**
PROPORTION DES PARCELLES VISITÉES	**0,2 %**	**0,6 %**
POINTS D'ÉCOUTE (NOMBRE)	S.O.	1
POINTS D'ÉCOUTE (ÉLÉVATION EN MÈTRES)	S.O.	319-319

Tel qu'il est mentionné plus haut, bon nombre de Chouettes lapones apparaissent au sud de leur aire de nidification certains hivers (Nero, 1980). Dans l'est du continent, ces déplacements seraient provoqués par des périodes de faible abondance des proies de ce strigidé, notamment le Campagnol-à-dos-roux de Gapper (Cheveau *et al.*, 2004). Lorsque des déplacements importants surviennent, il arrive que des chouettes estivent au sud de leur aire habituelle, et certaines y nichent peut-être. C'est possiblement ce qui est arrivé dans le massif du lac Jacques-Cartier à l'été 2005 dans la foulée de l'observation de quelques centaines de Chouettes lapones dans le sud du Québec à l'hiver 2004-2005, alors que deux jeunes ont été découverts dans la réserve faunique des Laurentides (Y. Hamel, comm. pers.). Il s'agirait de la nidification confirmée la plus orientale jamais rapportée en Amérique du Nord. Bien que moins nombreuses, plusieurs chouettes ont aussi visité le sud du Québec à l'hiver 2012-2013, ce qui n'est peut-être pas étranger à l'observation d'un individu dans la réserve faunique des Laurentides (encore une fois) à l'été 2013. Quoi qu'il en soit, la Chouette lapone demeure un nicheur rare au Québec, et elle continuera d'attirer les foules les hivers où elle nous rendra visite.

Samuel Denault

INDICES DE NIDIFICATION

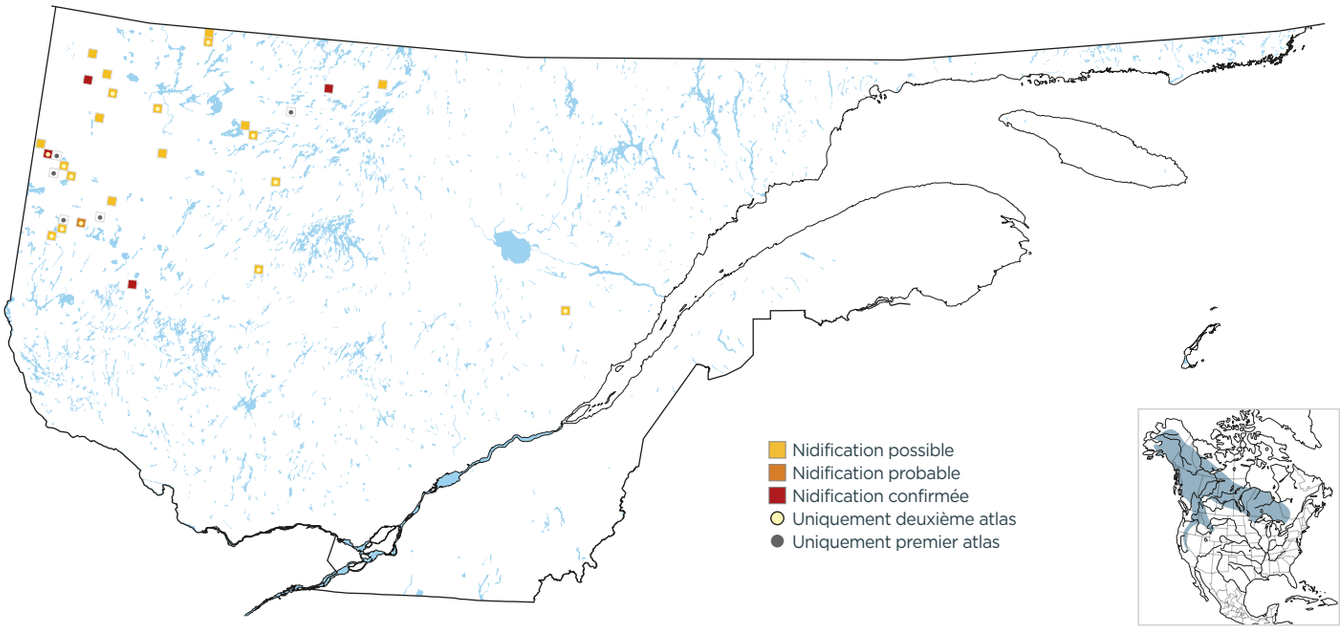

DOMAINES BIOCLIMATIQUES (parcelles avec observation; %)

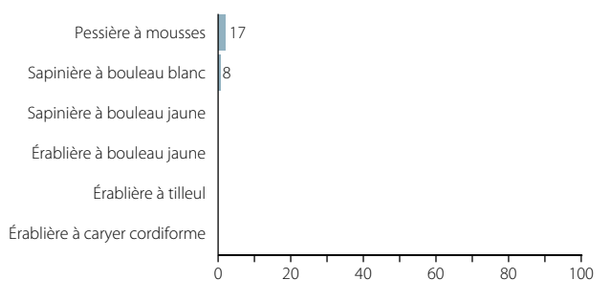

INDICES DE NIDIFICATION (meilleur indice par parcelle; %)

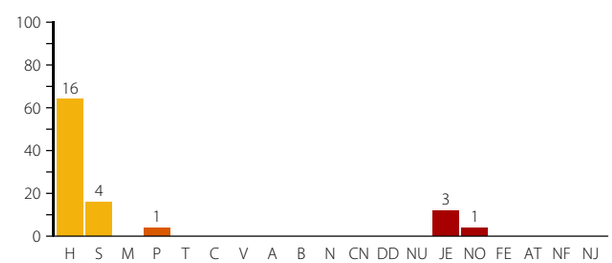

Dominique Fauteux

Au printemps 2010, la Chouette lapone a niché dans ce chicot, lequel se trouvait dans un secteur humide d'un parterre de coupe, à l'ouest de Matagami.