MOUCHEROLLE DES SAULES

Willow Flycatcher
Empidonax traillii

- NICHEUR MIGRATEUR PEU COMMUN
- AIRE : EN EXTENSION
- EFFECTIFS : EN AUGMENTATION

Pierre Bannon

On pourrait dire que cette espèce n'existe que depuis 1973, année où l'American Ornithologists' Union (à présent l'American Ornithological Society) a séparé les oiseaux qui émettent un *FITZ-biou* (M. des saules) de ceux qui produisent un *rri-BI-u* (M. des aulnes). Ces deux espèces au plumage très semblable coexistaient sous le vocable anglais de *Traill's Flycatcher* (Moucherolle des aulnes en français) jusqu'à ce que Stein (1963) mette en évidence des différences dans leur habitat, leur nidification et leur morphologie.

Le Moucherolle des saules niche principalement dans le nord et l'ouest des États-Unis et est présent dans le sud de toutes les provinces canadiennes (sauf Terre-Neuve-et-Labrador). Sa population en Amérique du Nord a été estimée à 9 millions d'individus, soit quinze fois moins que celle du Moucherolle des aulnes, plus « canadien » dans sa répartition (PIF, 2013).

RÉPARTITION ET EFFECTIFS

Le Moucherolle des saules affectionne les milieux relativement ouverts comportant des buissons et des éclaircies. Les champs abandonnés et les anciennes terres humides qui ont été drainées lui conviennent parfaitement. Il préfère les terrains secs quoiqu'il puisse aussi nicher dans les fourrés de saules en bordure de marais. Cet oiseau est très souvent l'hôte du Vacher à tête brune; à titre d'exemple, en Ontario, 27 % des nids répertoriés par Peck et James (1987b) étaient parasités.

Ce moucherolle a été trouvé dans douze fois moins de parcelles que le Moucherolle des aulnes, soit exactement le même ratio qu'à l'époque du premier atlas. Il a quand même été entendu à 61 points d'écoute, assez pour éclairer ses préférences. C'est dans les milieux agricoles et les milieux humides qu'on l'a entendu le plus souvent. Bien que sa fréquence d'observation culmine – et de loin – dans les Basses-terres du Saint-Laurent (il y a été détecté dans plus du tiers des parcelles visitées), le Moucherolle des saules peut aussi nicher dans les Appalaches et, à un moindre degré, dans les Laurentides méridionales. Fait à noter, trois mentions ont été recueillies à la hauteur du 49e parallèle, soit deux en Gaspésie et une autre en Abitibi. Un oiseau chantait en bord de mer un peu à l'ouest des Méchins le 18 juin 2012, un autre a vocalisé pendant plusieurs jours en juin 2013 à Cap-des-Rosiers, dans des saules et des conifères en régénération, tandis qu'un troisième est resté durant deux semaines dans une friche en bordure d'une zone humide, en juin 2014, à Saint-Félix-de-Dalquier. Il est néanmoins probable que toutes les mentions de présence au nord du cap Tourmente proviennent de mâles non appariés.

FICHE TECHNIQUE

	1984-1989	2010-2014
NIDIFICATION POSSIBLE	76	149
NIDIFICATION PROBABLE	26	55
NIDIFICATION CONFIRMÉE	12	16
PARCELLES AVEC OBSERVATION	**114**	**220**
PROPORTION DES PARCELLES VISITÉES	**4,6 %**	**5,5 %**
POINTS D'ÉCOUTE (NOMBRE)	S.O.	61
POINTS D'ÉCOUTE (ÉLÉVATION EN MÈTRES)	S.O.	5-481

SITUATION

Le nombre de parcelles avec observation de ce moucherolle a presque doublé par rapport au premier atlas, passant de 114 à 220. L'oiseau est présent désormais presque partout dans l'extrême sud-ouest du Québec et on le trouve de plus en plus en périphérie. Comme les parcelles de son aire de répartition ont été bien couvertes durant les deux campagnes de terrain, on peut en conclure que l'espèce se porte à merveille chez nous. Pour le reste, sa probabilité d'observation est restée tellement faible qu'aucune différence à cet égard n'apparaît sur les cartes de l'Atlas.

Les données BBS indiquent clairement une diminution des effectifs du Moucherolle des saules entre 1990 et 2014, tant au Canada (-29 %) que dans toute l'Amérique du Nord (-19 %). Par contre, ces données semblent indiquer en même temps une forte augmentation au Québec, ce qui s'accorde avec la tendance à l'expansion qui a été relevée dans les deuxièmes atlas des États (New York, Vermont) et provinces (Ontario, Maritimes) limitrophes.

Gaétan Duquette

INDICES DE NIDIFICATION

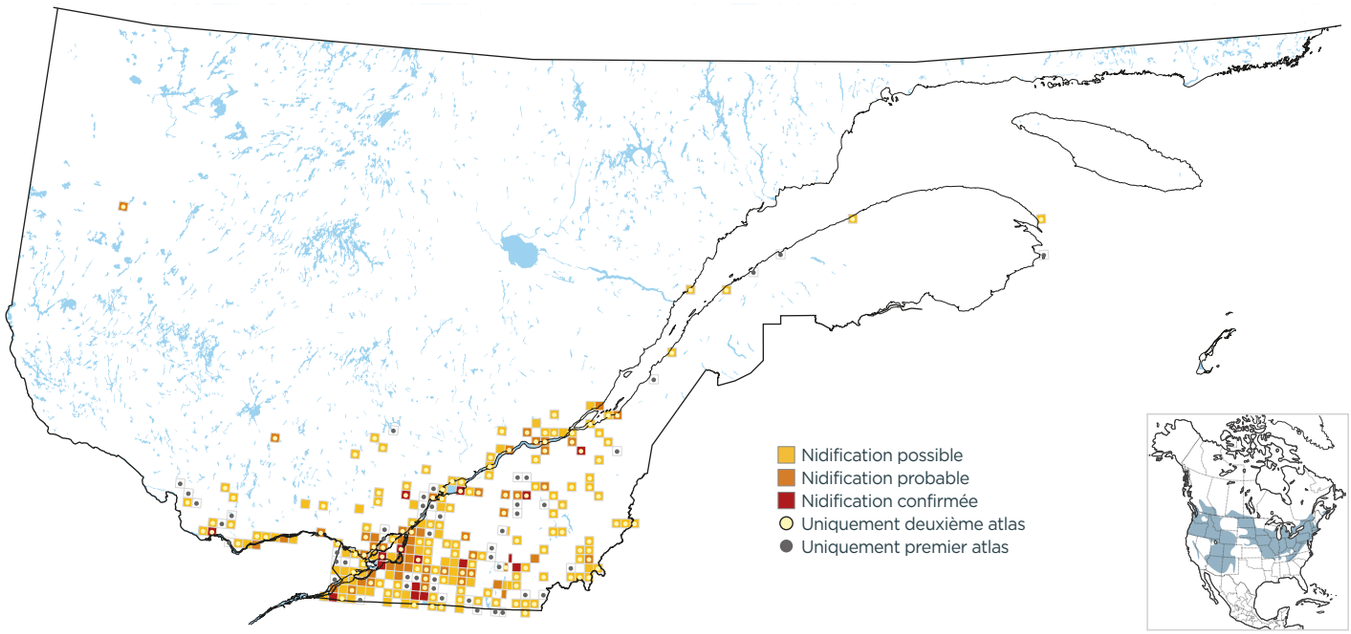

PROBABILITÉ D'OBSERVATION

1984-1989

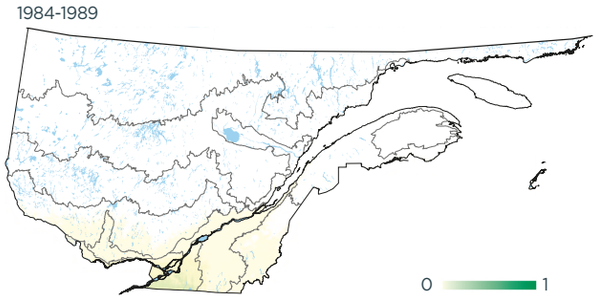

2010-2014

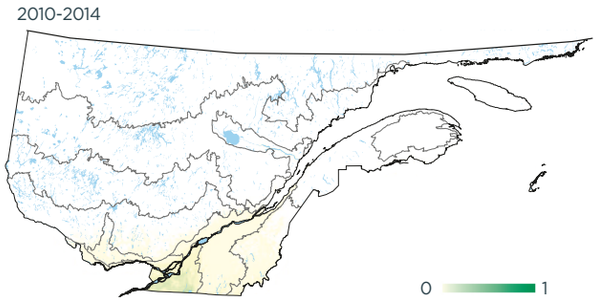

Variation

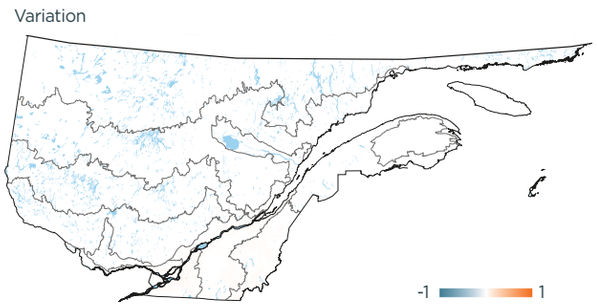

INDICES DE NIDIFICATION (meilleur indice par parcelle; %)

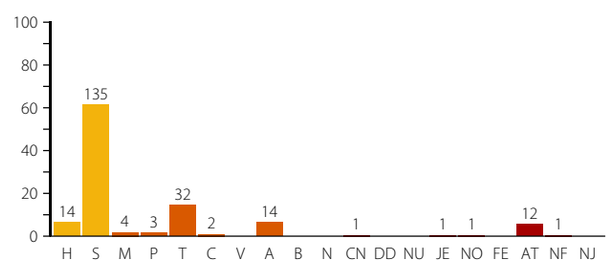

DOMAINES BIOCLIMATIQUES (parcelles avec observation; %)

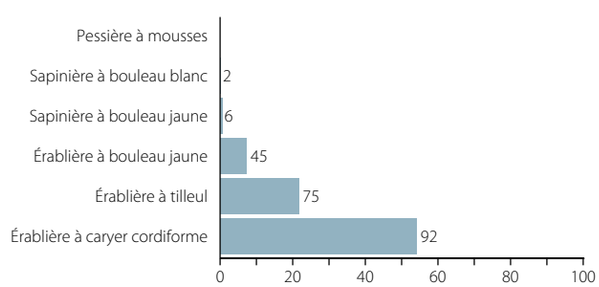

Pierre Bannon

Le Moucherolle des saules niche dans des milieux buissonneux plutôt secs.