TROGLODYTE DES MARAIS

Marsh Wren

Cistothorus palustris

- NICHEUR MIGRATEUR RARE
- AIRE: STABLE
- EFFECTIFS: EN DIMINUTION?

Michel Bordeleau

Avec son chant crépitant et insistant, le Troglodyte des marais passe rarement inaperçu, pour peu qu'on fréquente les grands marais à quenouilles du sud du Québec. Restreinte à l'Amérique du Nord, son aire de répartition s'étend de façon discontinue des Prairies canadiennes jusqu'au Mexique, en passant par la côte Est. Ce troglodyte atteint au Québec la limite nord-est de son aire de reproduction.

RÉPARTITION ET EFFECTIFS

Durant la campagne du présent atlas, le Troglodyte des marais a niché principalement dans les Basses-terres du Saint-Laurent et, dans une moindre mesure, dans le sud des Appalaches et à la frange sud des Laurentides méridionales. Ce troglodyte a été observé presque exclusivement dans les marais à quenouilles, naturels ou aménagés. Les participants l'ont néanmoins signalé dans des marais où d'autres plantes hautes prédominent (scirpe, joncs, carex). Ces habitats étant éparpillés dans le sud du Québec, les parcelles où l'espèce a été détectée (à peine une centaine dans cet atlas, soit moins de 3 % de celles ayant été visitées) occupent une aire discontinue, excepté le long de la rivière des Outaouais et du tronçon fluvial du Saint-Laurent.

Même si cet oiseau est facile à repérer par son chant, il en va autrement pour son nid, qui est construit dans les zones d'eau profonde d'accès difficile. Ses effectifs restent peu nombreux: les atlasseurs ont dénombré rarement plus d'un ou deux troglodytes par site d'observation. Les données eBird récentes rapportent toutefois des colonies comptant jusqu'à une vingtaine d'individus dans certains marais étendus, notamment à Baie-du-Febvre et Henryville. Au Québec, la probabilité d'observation du Troglodyte des marais est de loin le plus élevée dans les Basses-terres du Saint-Laurent. Cette probabilité reste faible dans le reste de son aire et semble surévaluée dans les Laurentides méridionales, où les grands marais à quenouilles sont plus rares.

SITUATION

L'aire de répartition du Troglodyte des marais n'a pas changé d'un atlas à l'autre et demeure très morcelée. L'espèce n'a pas été retrouvée au Lac-Saint-Jean, alors qu'elle fréquentait cette région à l'époque du premier atlas, mais elle a été rapportée à L'Isle-Verte, près de Cacouna, et au lac Nominingue (Laurentides), en périphérie de son aire. Entre les deux campagnes d'atlas, elle était présente au marais Antoine en Abitibi (Bannon, 1998). Par ailleurs, bien que cela soit peu visible sur les cartes en raison des valeurs numériques très faibles, la probabilité d'observation de ce troglodyte a globalement augmenté depuis les travaux du premier atlas.

Durant la campagne de terrain du présent atlas, le Troglodyte des marais a été trouvé dans 53 nouvelles parcelles, peut-être en raison d'efforts accrus et plus ciblés. En revanche, l'espèce n'a pas été revue dans 38 parcelles où elle était présente à l'époque du premier atlas. On soupçonne que des changements d'habitats sont principalement en cause dans l'abandon apparent de certains sites. Des pertes de milieux humides ont été observées récemment dans le Québec méridional (Latendresse *et al.*, 2008b; Pellerin et Poulin, 2013). Par ailleurs, le Programme de surveillance des marais suggère que les effectifs de l'espèce auraient grandement diminué au Québec entre 2004 et 2014 (Tozer, 2016). Gagnon Lupien *et al.* (2015) ont constaté que le Troglodyte des marais est la seule espèce spécialiste des milieux humides qui délaisse les marais envahis par le Roseau commun. L'invasion de cette plante exotique dans le sud du Québec pourrait constituer une menace émergente, même dans les nombreux milieux protégés où l'espèce a été trouvée.

Daniel Toussaint

FICHE TECHNIQUE

	1984-1989	2010-2014
NIDIFICATION POSSIBLE	31	40
NIDIFICATION PROBABLE	27	35
NIDIFICATION CONFIRMÉE	24	22
PARCELLES AVEC OBSERVATION	**82**	**97**
PROPORTION DES PARCELLES VISITÉES	**3,3 %**	**2,4 %**
POINTS D'ÉCOUTE (NOMBRE)	S.O.	44
POINTS D'ÉCOUTE (ÉLÉVATION EN MÈTRES)	S.O.	4-611

INDICES DE NIDIFICATION

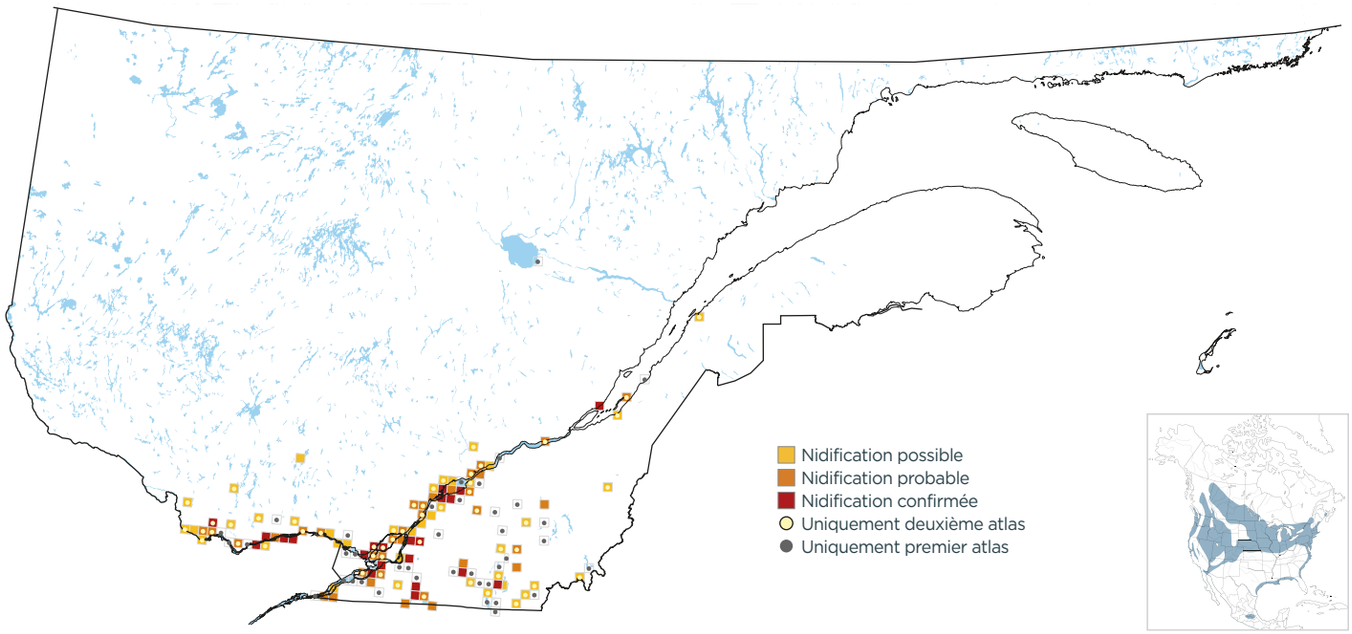

PROBABILITÉ D'OBSERVATION

1984-1989

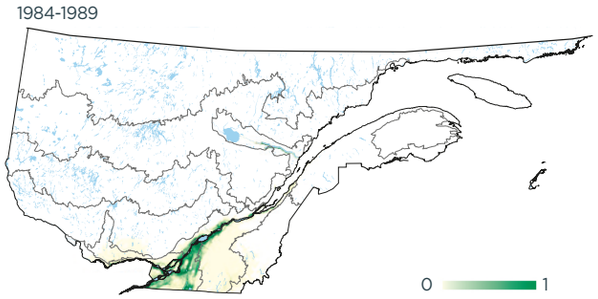

2010-2014

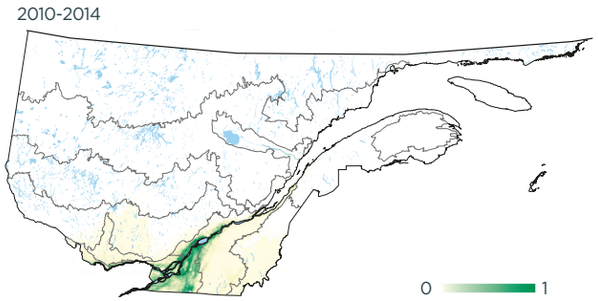

Variation

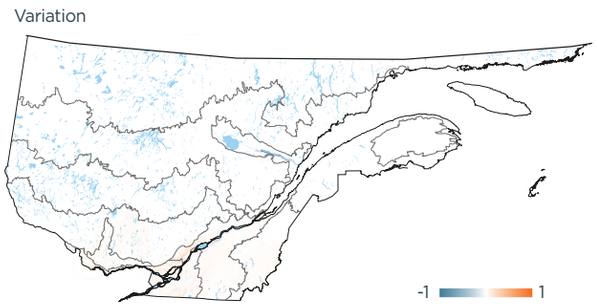

INDICES DE NIDIFICATION (meilleur indice par parcelle; %)

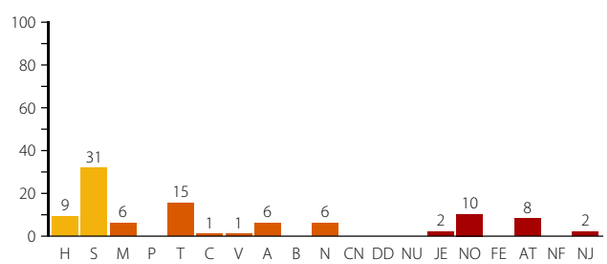

DOMAINES BIOCLIMATIQUES (parcelles avec observation; %)

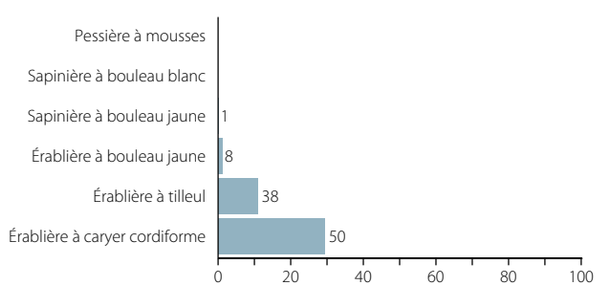

Michel Lamarche

Les mâles du Troglodyte des marais construisent plusieurs nids.